

Sur Internet, il existe deux types d'adresses :

- les adresses de sites qu'on peut consulter à l'aide d'un navigateur Internet (Internet Explorer, par exemple)
- Les adresses de courrier électronique auxquelles on peut joindre un correspondant en lui envoyant un e-mail.

Adresse de site Internet

Elle commence presque toujours par

http://www.

ou

http://



Adresse de courrier électronique

Elle comporte le signe appelé arobase

@

La partie située avant le signe @ correspond au nom du propriétaire de l'adresse. Ce peut être aussi un pseudonyme (superman@laposte.net)

La partie située après le signe @ correspond au nom du service qui fournit l'adresse e-mail.

nomducorrespondant@domaine.fr

Exemple :

jm.robineau@laposte.net

Écrire le signe @ : il faut appuyer en même temps sur la touche **AltGr** et **0**

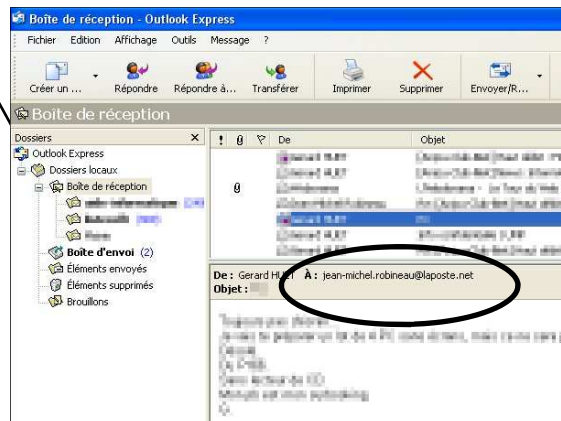
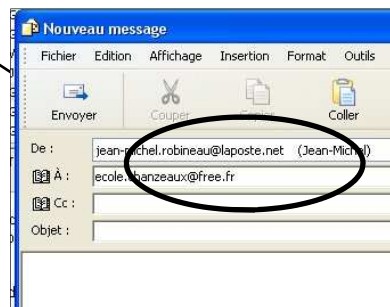

SPECIAL EXPERT

Giorgio Stabile, un professeur d'université de Rome, a découvert le symbole « @ » de l'ère électronique dans des lettres de marchands vénitiens datées d'il y a 500 ans. Selon Stabile, la « chiocciola » utilisée au XVIe siècle n'avait pas la signification actuelle mais correspondait à une unité de mesure de l'époque, l'amphore. (...)

Http signifie : hyper text transfer protocol